economiesuisse

Politique économique

Marché de la santé

Le système de santé suisse appartient fait partie des plus onéreux au monde, mais présente cependant une qualité élevée. Il est également fortement marqué par l'intervention de l'Etat. Globalement, le marché de la santé est caractérisé par une grande dynamique et une importance économique croissante (dans les coûts comme les bénéfices).

Notre position

Prévoyance santé de haute qualité

- OUI à une plus grande liberté de choix des acteurs
- OUI à plus de concurrence dans les prestations grâce à une meilleures transparence
- OUI à un financement durable avec plus de responsabilité individuelle
- NON à une règlementation qui bride l'innovation et à une médecine d'Etat
- Facteur de succès : Une économie de marché performante

Les bonnes idées peuvent s'imposer en Suisse : l'offre de biens et services est vaste. L'État a l'importante responsabilité de promouvoir la concurrence, aussi hors de nos frontières.

Économie de marché libérale et durable

Les bonnes idées peuvent s'imposer en Suisse, l'offre de biens et services est vaste. L'État a l'importante responsabilité de promouvoir la concurrence, aussi hors de nos frontières.

Actualités

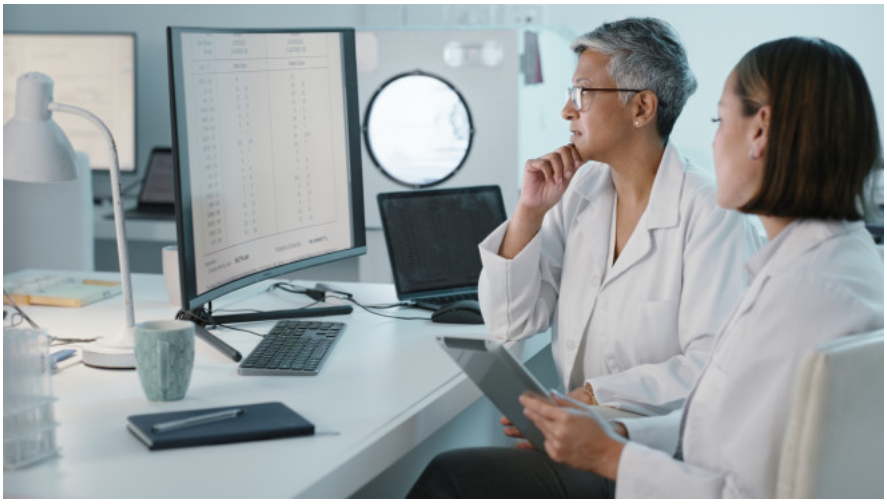

11.04.2024

2 x non aux initiatives sur la santé

18.01.2024

Financement uniforme des prestations ambulatoires et stationnaires: une histoire sans fin

28.11.2023

DigiSanté, allons-y maintenant!

12.10.2023

Les primes dépendent à 35% du revenu

26.09.2023

Augmentation des primes d'assurance maladie: le problème, ce sont les quantités

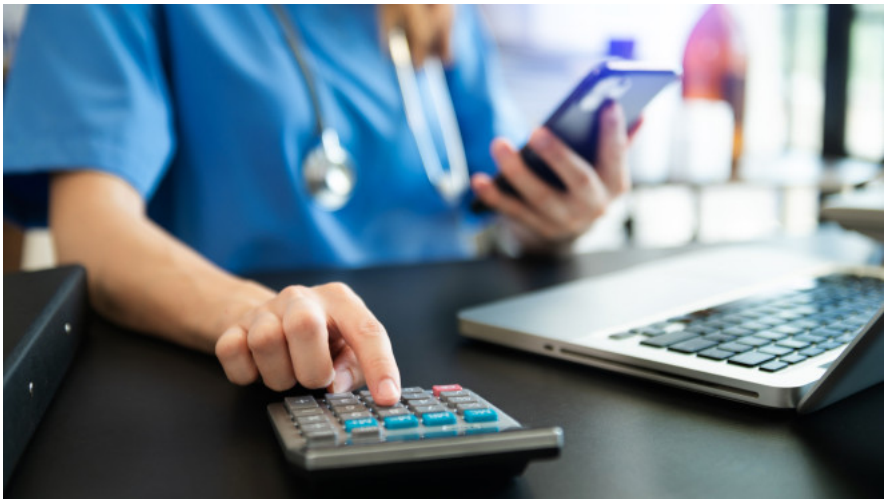

14.09.2023

Secteur de la santé: la réglementation explose, pas les coûts

26.06.2023

L'économie suisse entend relever le défi démographique

27.01.2023

Taux de croissance en baisse dans le secteur de la santé

19.10.2022

Choc des primes en 2022 : que peut faire la politique ?

07.10.2022

Les vraies causes de la forte hausse des primes d'assurance maladie

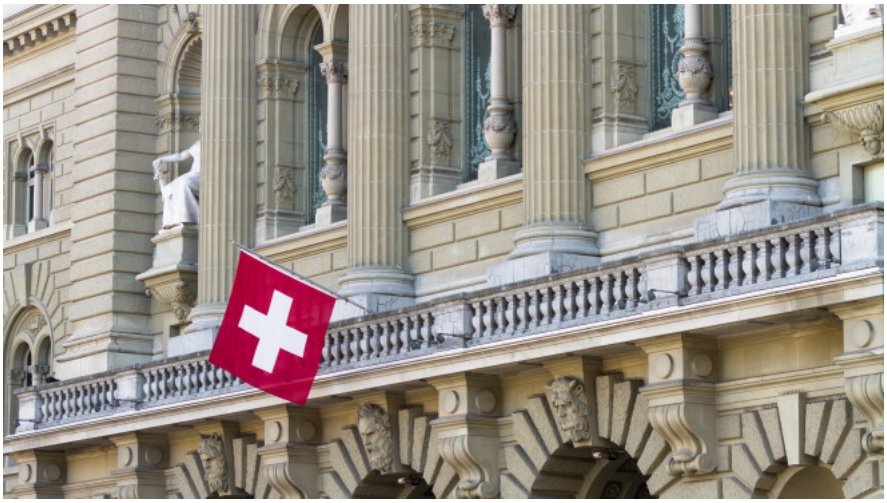

27.09.2022

L'Office fédéral est responsable de ce choc des primes

31.05.2022

Système de santé: la qualité comme critère

19.05.2022

La Suisse a besoin d'une politique de la santé durable

03.05.2022

Vers une version viable du dossier électronique du patient

01.04.2022

Diverses associations fondent l'Alliance «Transformation numérique dans les soins de santé»

FMH

curafutura
Die innovativen Krankenversicherer
Les assureurs-maladie innovants
Gli assicuratori-malattia innovativi

economiesuisse

scienceINDUSTRIES
SWITZERLAND

16.03.2022

Ne pas compromettre la couverture en soins des patients

13.02.2022

Le refus net de l'initiative pour l'interdiction de l'expérimentation animale renforce la recherche suisse

10.01.2022

Initiative pour l'interdiction de l'expérimentation animale et humaine: les partis politiques parlent d'une seule voix et disent non

12.11.2021

Mobilisation en faveur de la loi covid-19

11.11.2021

Des objectifs de coûts sont aussi néfastes que l'initiative «pour un frein aux coûts»

30.08.2021

Les expérimentations animales au plus bas

02.07.2021

Nouveau modèle tarifaire des médecins: le Conseil fédéral dit non

18.06.2021

L'initiative contre l'expérimentation compromet la santé publique

07.06.2021

Interdire la recherche? Le Parlement dit non à l'unanimité

29.03.2021

Tests de dépistage – appel aux entreprises et aux cantons

19.03.2021

Le principe d'assurance s'applique aussi à l'atténuation des coûts

20.01.2021

Avec sa nouvelle commission, economiesuisse met davantage l'accent sur la politique de la santé

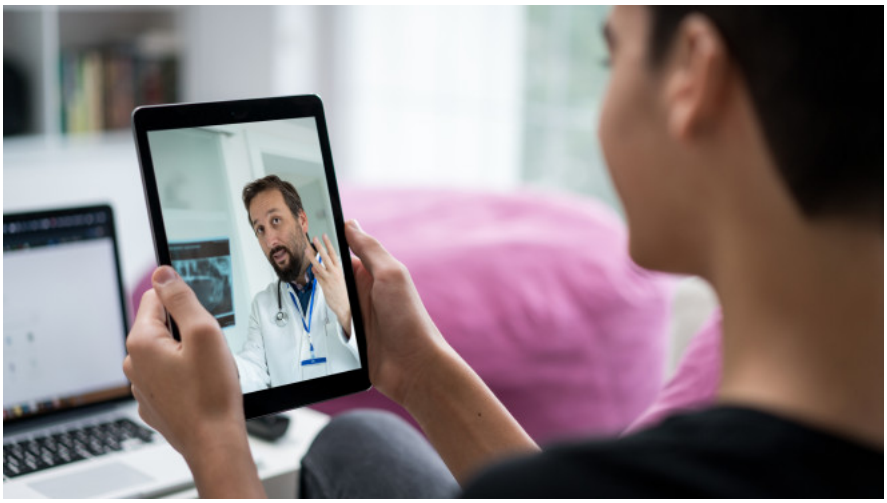

04.09.2020

En attendant Godot: la numérisation dans le système de soins de santé a viré à l'absurde

21.08.2020

Restriction du choix du médecin: une nouvelle démarche stérile contre la hausse des coûts de la santé

28.05.2020

Deux grands pas vers une médecine étatique

19.12.2019

Les soins infirmiers n'ont pas besoin d'un statut particulier

29.08.2019

Ne pas reporter à plus tard la possibilité de réformes efficaces

13.06.2019

Santé: la Suisse numéro 1 en Europe, sauf pour les coûts

25.04.2019

Participation au marché du travail: montée en puissance des femmes

20.03.2019

Ne nous privons pas des étudiants étrangers formés en Suisse

05.03.2019

Et pour vous, ce sera quel objectif?

03.10.2018

L'effet pernicieux des subventions aux hôpitaux

28.05.2018

Santé: quatre facteurs qui pèsent plus dans la balance que les soins et les traitements

11.05.2018

Une bonne alternative au frein aux dépenses dans le système de santé

04.05.2018

Un frein aux dépenses dans la santé fait-il sens?

26.04.2018

Assurance maladie: la participation aux coûts comme pomme de discorde

17.02.2017

Des majorités claires pour une réforme scolaire de notre temps

17.03.2016

Réformes de la politique de la santé: economiesuisse s'engage pour la liberté de contracter

22.12.2015

La fin du gel des admissions améliore l'efficacité et la qualité

09.10.2015

Mais où sont donc passés nos toubibs ?

20.01.2015

Le temps libre et ses nouveaux défis

24.01.2014

La force de l'innovation

19.12.2011

L'économie soutient la loi fédérale sur le dossier électronique du patient

Publications

19.03.2024
Révision partielle de la loi sur les épidémies (LEp; RS 818.101)
Réponse à une consultation
02.05.2023
Révision de la loi fédérale sur le dossier électronique du patient (LDEP) : financement transitoire et consentement (y compris dispositions d'exécution)
Réponse à une consultation
29.09.2022
Modification de l'OAMal et de l'OPAS concernant la prise en charge dans des cas particuliers et les mesures visant à freiner la hausse des coûts
Réponse à une consultation
02.06.2022
Adaptation de l'ordonnance sur les épidémies: introduction d'un système d'auto-prise en charge pour les nouvelles vaccinations de rappel
Réponse à une consultation
Afficher tous les résultatsShow less