economiesuisse

Allgemeine Wirtschaftspolitik

Raumpolitik

Die Verfügbarkeit von Flächen, gute Verkehrsanbindungen und eine funktionierende Infrastruktur sind wichtige Standortfaktoren. Raumpolitik muss nicht neu erfunden, aber teils neu gedacht und umgesetzt werden. Komplexe und interdisziplinäre Herausforderungen sind zu meistern und die zukünftige Raumentwicklung durch Politik, Gesellschaft und Wirtschaft gesamthaft zu gestalten.

Mehr Flexibilität im Schutz von Fruchtfolgeflächen

Der Sachplan Fruchtfolgeflächen bedarf flexiblerer Instrumente.
Allgemeine Wirtschaftspolitik
Faktenblatt 27.08.2018

Leitlinien zur Raumpolitik

Leitlinien Raumpolitik

economiesuisse
DOSSIER POLITIK
6 / 2016
06.07.2016
Updated on 11.08.2016

Raum für Bevölkerung und Wirtschaft nutzen

Dossier lesen
27.03.2015

Einen Dialog über kritische Themen richtig zu führen, ist eine heikle Aufgabe.

Roger Wehrli
Stv. Bereichsleiter allgemeine Wirtschaftspolitik & Bildung
06.03.2015

Was halten Sie für das richtige Rezept gegen Zersiedelung, Dichtestress, Stau, Lärm?

Roger Wehrli
Stv. Bereichsleiter allgemeine Wirtschaftspolitik & Bildung

Unsere Position

Effiziente Nutzung von Raum und Infrastrukturen

- Frühzeitige Zusammenarbeit auf allen Ebenen, um den Flächendedarf abzustimmen
- Über Planungsgrenzen hinweg Siedlung & Verkehr sowie Güterverkehr & Logistik abzustimmen
- Einbezug der technischen Möglichkeiten und Chancen der Digitalisierung ergreifen
- Bessere Nutzung der dritten Dimension statt Wachstum in der Breite
- Wohnen & Arbeiten zusammenzubringen

Leistungsfähige Infrastrukturen

Es ist eine gemeinsame Aufgabe von Staat und Wirtschaft, leistungsfähige Infrastrukturen bereitzustellen, die möglichst eigenwirtschaftlich betrieben werden.

FRÜHZEITIGES GESAMTHEITLICHES ENGAGEMENT DER WIRTSCHAFT IN DER RAUMPOLITIK

Für die Unternehmen ist viel gewonnen, wenn die Bereitschaft für den Dialog erreicht und abgeholt werden kann, wenn künftig die wirtschaftlichen Interessen verstärkt eingebracht werden und wenn auch sichtbar wird, dass die Interessen der Wirtschaft eng mit öffentlichen Anliegen vernetzt sind.

Zum Faktenblatt

Artikel zum Thema

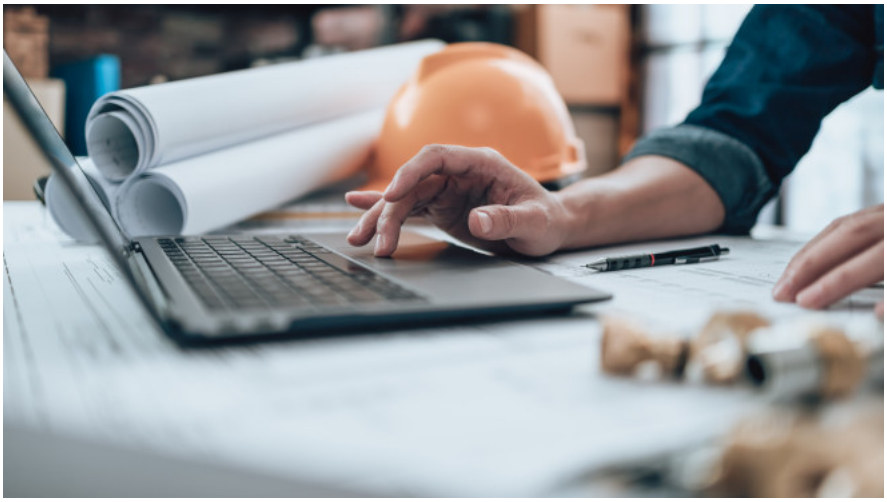

27.09.2023

Warten hat noch nie geholfen – Baubewilligungsverfahren müssen vereinfacht werden

19.05.2023

Sport nützt dem Wirtschaftsstandort – und umgekehrt

17.05.2023

Wohnungsmarkt: Das Bauen muss drastisch vereinfacht werden

10.03.2023

Wächst die Schweiz vor allem in die Breite?

09.12.2019

Gegen die Verbürokratisierung des Wohnungsmarkts

12.07.2019

Raumentwicklung soll sich an der Nachfrage orientieren

01.07.2019

Chance digitales Bauen nutzen

19.03.2019

Ruag-Teilprivatisierung ist richtig!

25.02.2019

EU und UK spielen das «Chicken-Game»: zum Schaden aller

10.02.2019

Absage an die Zersiedelungsinitiative stärkt die Raumpolitik

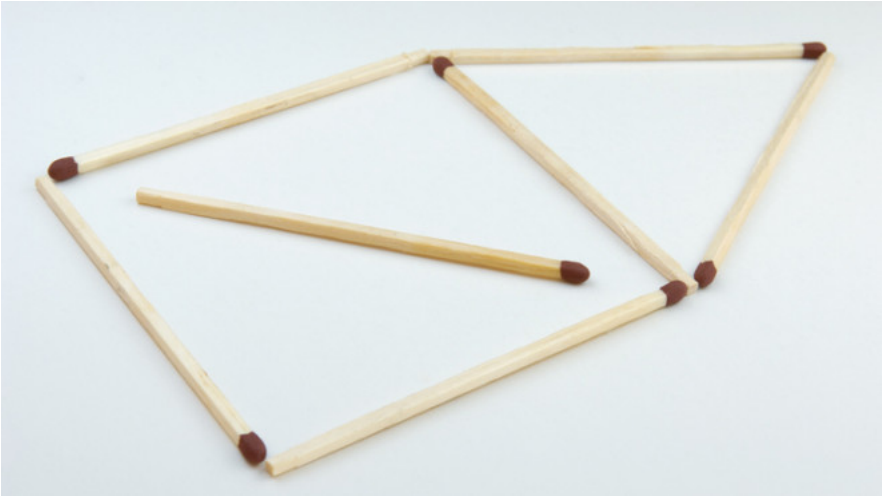

23.01.2019

Zersiedelungsinitiative: Nein zu dieser schädlichen und überflüssigen Vorlage

14.12.2018

Zersiedelungsinitiative: Gute Absicht, aber falscher Weg

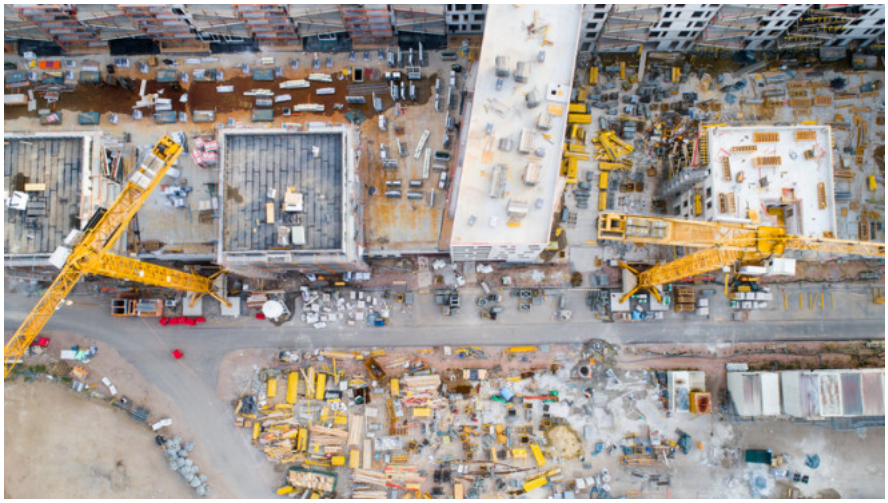

24.08.2018

Leitlinien für eine neue, volkswirtschaftlich sinnvolle Raumpolitik

07.06.2018

Zersiedelung: Starre Verbote verunmöglichen eine sinnvolle Entwicklung

30.01.2018

Mehr Flexibilität im Schutz von Fruchtfolgeflächen

11.10.2017

Der falsche Ansatz gegen die Zersiedelung

04.09.2017

Digitalisierung: Bitte keine Industriepolitik!

03.06.2016

Was haben Basel und Singapur in der Raumplanung gemeinsam?

BAUEN DIGITAL SCHWEIZ
BÂTIR DIGITAL SUISSE
COSTRUZIONE DIGITALE SVIZZERA
CONSTRUIR DIGITAL SVIZRA

13.04.2016

Intelligentes Weiterbauen

01.07.2015

Nextsuisse: Am Puls der Bevölkerung

31.03.2015

450 Ideen der Bevölkerung für die ideale Stadt

27.03.2015

Dialog über den Gartenzaun

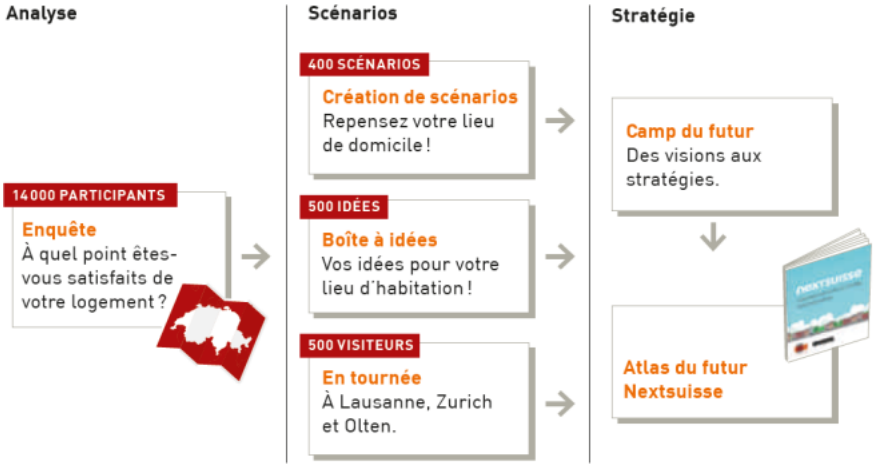

06.03.2015

Raumplanung mal nicht als schwere Kost: Nextsuisse lädt ein zum Zukunftscamp

06.03.2015

Raum für Mensch, Natur und Wirtschaft

20.04.2012

Umsetzung der Zweitwohnungs-Initiative: Betroffene Wirtschaft unerwünscht?

Publikationen zum Thema

22.03.2024
Stellungnahme zum Bundesbeschluss über die Einführung einer Kompetenz des Bundes im Bereich des Erdbebenschutzes und der Deckung von Gebäudeschäden bei Erdbeben
Vernehmlassungsantwort
Alle anzeigenShow less